Bienvenue

MESURES DE SÉCURITÉ GLOBALES

COVID-19

Pour se protéger et protéger les autres

- Garder ses distances
- Laver vous régulièrement les mains
- Porter un masque
- Tousser ou éternuer dans son coude
- Ne pas visiter cet endroit si vous êtes malade
- Ecouter les directives sonores
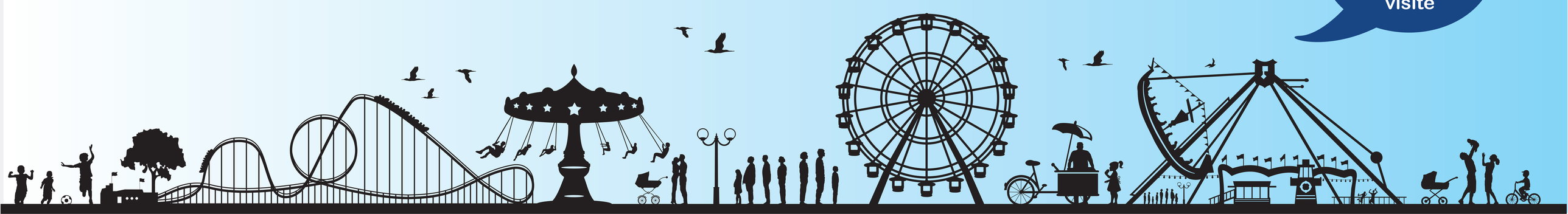
Nous vous souhaitons une agréable visite